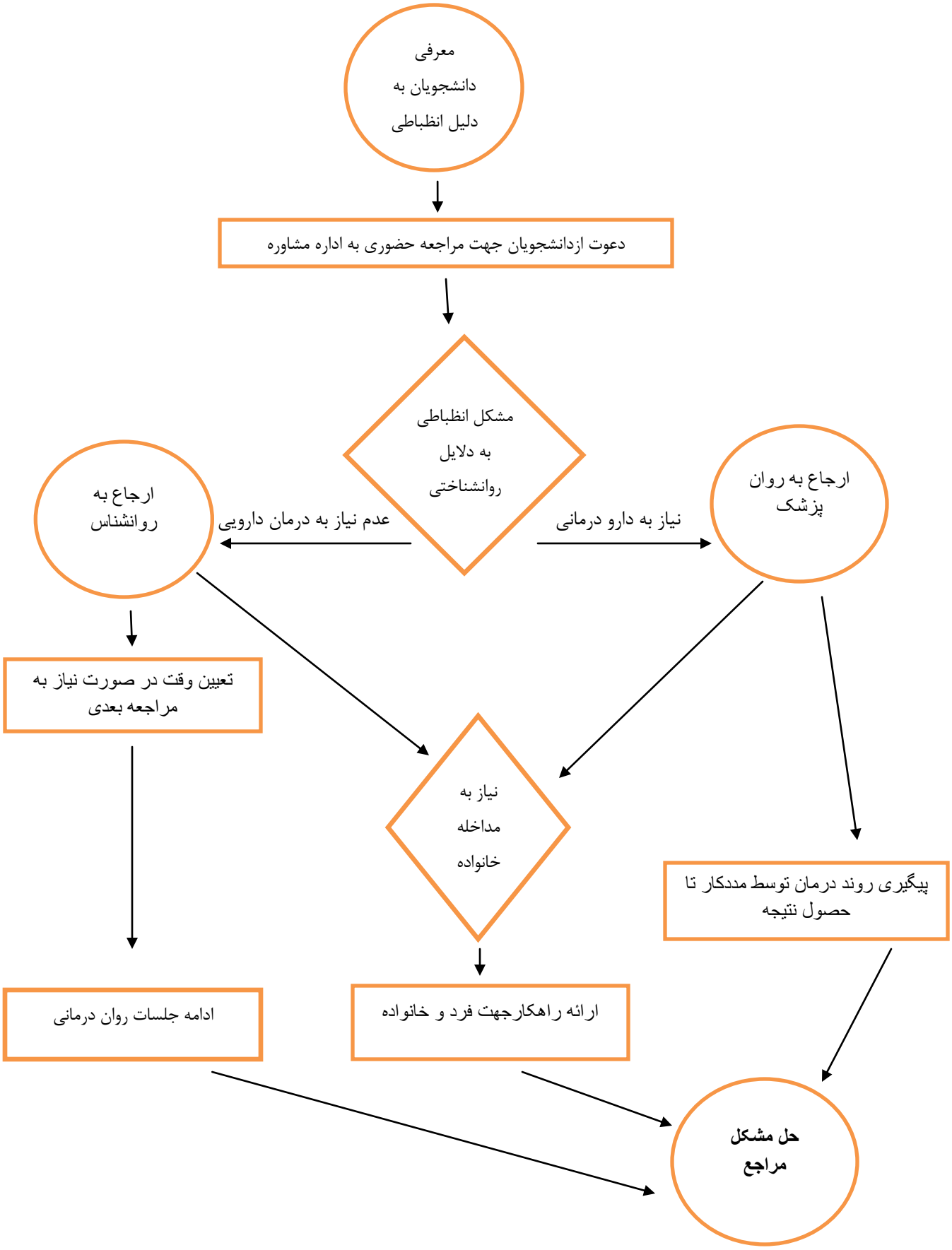فرآیند پیگیری دانشجویان معرفی شده از طریق کمیته انظباطی